

Como Votar

Português

Sumário

Como votar / Português

Quem pode votar

Requisitos:

Para poder votar nas eleições municipais de Toronto é necessário:

- Ser cidadão canadiano;
- Ter pelo menos 18 anos;
- Ser residente na cidade de Toronto ou, não sendo residente, possuir ou arrendar,
- ou o respetivo cônjuge, bens imobiliários nesta cidade;
- Não estar proibido por lei, de votar.

Nas eleições municipais de Toronto, cada município tem apenas direito a um voto, independentemente do número de bens imobiliários que possua ou arrende neste município. O voto deve ser efetuado no círculo eleitoral da área de residência.

Como votar

No local de voto, os membros da mesa eleitoral vão proceder da seguinte maneira:

- Indicar onde se deve dirigir;
- Pedir a sua identificação e verificar se a sua morada se encontra dentro dos limites do município;
- Verificar se o seu nome se encontra no caderno eleitoral e riscar o seu nome do mesmo;
- Colocar o seu boletim de voto numa pasta secreta e mostrar-lhe como marcar o voto;
- Indicar onde se encontra o ecrã de voto.

Como deve proceder:

- Marque no seu boletim de voto a área oval que se encontra à direita do nome do candidato em quem pretende votar.
- Vote apenas uma vez para cada departamento.
 - Se se enganar, ou na própria da hora decidir alterar as suas intenções de voto, devolva o seu boletim de voto a um dos membros da mesa eleitoral que o anulará e lhe entregará outro.
- Coloque o seu boletim de voto já marcado na pasta secreta e entregue-a a um membro de mesa eleitoral que por sua vez, dará entrada do seu boletim de voto no tabulador.
 - No caso de o seu boletim de voto apresentar algum problema, o tabulador irá automaticamente rejeitá-lo. Se tal acontecer, um membro da mesa eleitoral dar-lhe-á a escolher se deseja preencher um novo boletim de voto ou quer dar entrada no tabulador do seu boletim tal como está marcado.

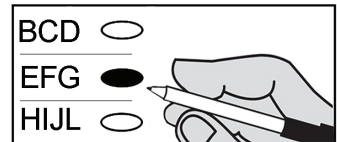

- Se tiver alguma dúvida sobre como marcar devidamente o seu voto, não hesite em pedir uma explicação a qualquer um dos membros da mesa eleitoral.
- A sua votação ficará concluída depois do seu boletim de voto ter sido aceite pelo tabulador.

Declarações

Nº. 1 - Declaração de votante

Se houver alguma objeção sobre se preenche ou não os requisitos para poder votar, é necessário fazer uma declaração juramentada para confirmar que pode exercer o seu direito de voto. (Ver: Requisitos)

Eu, [nome do(a) votante], abaixo assinado, declaro que preencho os requisitos necessários para poder exercer o meu direito de voto e que ainda não votei nestas eleições.

Nº. 2 – Declaração de Intérprete

Se necessitar da ajuda de um intérprete, pode pedir a qualquer pessoa para desempenhar esse papel, desde que essa pessoa não seja um dos candidatos nem faça parte da mesa eleitoral.

Para tanto, o(a) intérprete terá que assinar uma declaração juramentada antes de lhe poder prestar ajuda. O(a) intérprete não poderá no entanto acompanhar o votante atrás do ecrã de voto.

Eu, [nome do(a) intérprete], abaixo assinado(a), declaro que traduzirei fielmente quaisquer declarações, documentos, perguntas feitas ao eleitor bem como as respetivas respostas.

Nº. 3 – Declaração de Amigo do Eleitor

Se por qualquer razão se encontrar incapacitado(a) de marcar o seu boletim de voto, pode pedir a um amigo(a) que o(a) ajude nesse sentido. Esse amigo(a) pode acompanhá-lo(a) até ao local da marcação do voto atrás do ecrã de voto.

Eu, [nome do amigo(a)], abaixo assinado(a), declaro que:

- Marcarei o boletim de voto tal como me for indicado pelo(a) votante.
- Não tentarei influenciar o(a) votante das suas intenções de voto.
- Manterei completo sigilo sobre a opção de voto do(a) votante.

Provas de Identificação

Abaixo indicadas estão as provas de identificação que pode apresentar com o seu nome e morada de Toronto, que o(a) habilitam a exercer o seu direito de voto nas eleições municipais. O cartão de informação de voto não serve de identificação.

- Carta de condução do Ontário
- Cartão dos Serviços de Saúde do Ontário (cartão com fotografia e morada)
- Cartão do Ontário com fotografia
- Livrete de viatura registada no Ontário
- Um cheque pessoal cancelado
- Declaração de hipoteca ou contrato de arrendamento relativo a propriedade situada no Ontário
- Apólice de seguros ou extrato da seguradora
- Contrato de empréstimo ou qualquer outro contrato celebrado com uma instituição financeira.
- Documento emitido ou certificado por um tribunal do Ontário
- Qualquer outro documento emitido pelo governo do Canadá, pelo governo provincial do Ontário, ou por qualquer município situado no Ontário ou por uma agência governamental
- Qualquer documento emitido por um Conselho Aborígine do Ontário estabelecido pela lei Indian Act (Canadá)
- Notificação de liquidação do Imposto sobre o Rendimento
- Declaração de Abono de Família
- Extrato do Subsídio de Desemprego, formulário T4E
- Extrato do Subsídio para Idosos, formulário T4A (OAS)
- Extrato de Pensionista, formulário T4A (P)
- Extrato de contribuições para a reforma.
- Extrato de depósito direto para o Ontario Works.
- Declaração de depósito direto para o Programa de Apoio a Deficientes do Ontário
- Extrato da Comissão para a Segurança no Trabalho e de Seguro de Trabalho, formulário T5007
- Notificação do Imposto Predial
- Extrato do Cartão de Crédito, conta bancária ou RRSP, RRIF, RHOSP ou declaração T5
- Cartão do CNIB ou outro de qualquer organização de caridade registada que preste assistência a deficientes
- Cartão ou registo de hospital
- Documento que indique residência universitária, emitido pelos serviços competentes de qualquer estabelecimento de ensino pós-secundário
- Documento comprovativo de residência em Lar de Idosos como estipulado na lei Long-Term Care Homes Act, 2007, emitido pelo Administrador da instituição
- Conta da água, eletricidade, gás, telefone ou cabo
- Canhoto de cheque, declaração T4 ou recibo de salário passado pelo empregador
- Histórico escolar ou boletim escolar emitido por um estabelecimento de ensino pós-secundário