कोविड-19 ग्राहकों के लिए स्क्रीनिंग पोस्टर

इस परिसर में प्रवेश करने से सभी पहले ग्राहकों को स्वयं को स्क्रीन करना अनिवार्य है।

22 सितम्बर, 2021 को अपडेट किया गया

1. क्या आपको निम्न में से कोई भी नए या और भी बिगड़ते लक्षण या संकेत हैं?

बुखार या ठंड लगना

खाँसी

साँस लेने में तकलीफ़

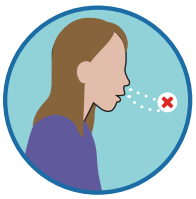

स्वाद या गंध में कमी या पता न चलना

मतली, उल्टी या दस्त
(केवल 18 वर्ष से कम आयु के लोग)

बहुत थकान होना, मांसपेशियों या जोड़ों में दर्द*
(केवल 18+ आयु के लोग)

यदि आपकी मौजूदा स्वास्थ्य स्थिति ऐसी है जिससे आपमें लक्षण दिखाई देते हैं तो **"नहीं"** चुनें, जब तक कि लक्षण नया, अलग या और भी बिगड़ता हुआ न हो।

*यदि टीका लगाने के **48** घंटों के भीतर हल्का सिरदर्द, थकान, मांसपेशियों या जोड़ों में दर्द के लक्षण दिखाई देते हैं, तो **"नहीं"** चुनें और सभी सार्वजनिक स्वास्थ्य निर्देशों का पालन करना जारी रखें। यदि लक्षण **48** घंटे से अधिक समय तक रहते हैं या बिगड़ते हैं, तो **"हाँ"** चुनें।

2. क्या डॉक्टर, स्वास्थ्य देखभाल प्रदाता, सार्वजनिक स्वास्थ्य यूनिट या कनाडाई सीमा सेवा एजेंसी ने आपको वर्तमान में आइसोलेट रहने (घर पर रहने) की सलाह दी है? हाँ ☐ नहीं ☐

- यह बिमारी के प्रकोप, संपर्क ट्रेसिंग या पिछले **14** दिनों में कनाडा से बाहर यात्रा करने के कारण हो सकता है।

3. क्या आप किसी ऐसे व्यक्ति के साथ रहते हैं जिसे डॉक्टर, स्वास्थ्य देखभाल प्रदाता, या सार्वजनिक स्वास्थ्य यूनिट ने उन्हें वर्तमान में आइसोलेट रहने के लिए कहा है? हाँ ☐ नहीं ☐

- यदि आपका पूर्ण टीकाकरण** हो गया है या पिछले **90** दिनों में आपका कोविड-**19** परीक्षण पॉज़िटिव आया है और उसके बाद ठीक हो गए हैं तो, **"नहीं"** चुनें।

यदि उपरोक्त किसी भी प्रश्न का उत्तर "हाँ" है तो:

इस परिसर में प्रवेश न करें + **टोरंटो सार्वजनिक स्वास्थ्य सलाह का पालन करें**

मुख्य स्वास्थ्य चिकित्सा अधिकारी के कार्यालय
द्वारा जारी सलाहों और निर्देशों के अनुसार तैयार किया गया

पूर्ण टीकाकरण का मतलब है कि कोविड-19 वैक्सीन श्रृंखला की दूसरी खुराक के **14** दिन या उससे अधिक समय बाद या जैसा ओंटारियो के स्वास्थ्य मंत्रालय द्वारा परिभाषित किया गया है।