إعلان فحص كوفيد – 19 لمرتادي هذا المكان

يجب على جميع المرتادين الإجابة على الأسئلة التالية قبل الدخول إلى هذا المكان.

التحديث في 22 سبتمبر (أيلول) 2021

1. هل عندك أي من الأعراض أو العلامات التالية سواء كانت جديدة أو تزداد سوءاً؟

حمى أو قشعريرة برد

سعال

صعوبة في التنفس

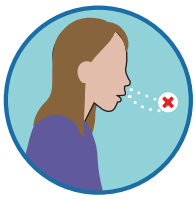

ضعف او فقدان حاسة التذوق أو الشم

غثيان، قيء أو إسهال (العمر < 18 سنة فقط)

تعب شديد، ألم في العضلات أو المفاصل* (العمر 18 سنة وما فوق فقط)

إذا كنت تعاني من حالة مرضية ولها نفس الأعراض، يجب اختيار **"لا"**، ما لم تكن الأعراض جديدة، مختلفة أو تزداد سوءاً.

*إذا حصل تعب طفيف، أو ألم في العضلات أو المفاصل خلال **48** ساعة بعد التطعيم بأحد لقاحات كوفيد – **19**، يجب اختيار **"لا"** والاستمرار في متابعة جميع إرشادات الصحة العامة. وإذا استمرت الأعراض أكثر من **48** ساعة أو ازدادت سوءاً، يجب اختيار **"نعم"**.

2. هل طلب منك، الطبيب، أو مقدم الرعاية الصحية، أو وحدة الصحة العامة، أو وكالة خدمات الحدود الكندية بوجوب العزل الذاتي حالياً (ملازمة المنزل)؟ ☐ نعم ☐ لا

- قد يكون هذا بسبب تفشي المرض، تتبع المخالطين، أو السفر خارج كندا خلال **14** يوماً الماضية.

3. هل تقيم مع شخص طلب منه الطبيب، أو مقدم الرعاية الصحية، أو وحدة الصحة العامة، أو وكالة خدمات الحدود الكندية بوجوب العزل الذاتي حالياً؟ ☐ نعم ☐ لا

- إذا كنت حاصل على اللقاح كاملاً** أو كانت نتيجة فحص كوفيد – **19** إيجابية خلال **90** يوماً الماضية وكنت قد حصلت على تصريح، يجب اختيار **"لا"**

إذا كان الجواب "نعم" على الأسئلة أعلاه:

لا تدخل هذا المكان

يجب اتباع إرشادات صحة تورنتو العامة

تم الاعداد بما يتطابق مع التعليمات والارشادات الصادرة عن مكتب المسؤول الطبي في وزارة الصحة
Office of the Chief Medical Officer of Health

حاصل على اللقاح كاملاً هو من مضى عليه **14 يوماً أو أكثر بعد التطعيم بالجرعة الثانية من لقاح كوفيد – **19** المؤلف من جرعتين، أو وفق ما تحدد وزارة الصحة في أونتاريو.