NGƯỜI TIẾP XÚC GẦN LÀ AI?

NGƯỜI TIẾP XÚC GẦN

Bạn đã ở trong vòng 6 feet / 2 mét trong 15 phút hoặc hơn.

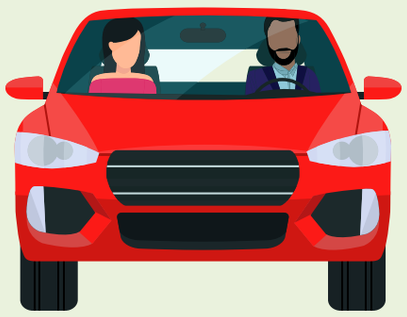

Bạn đã có nhiều lần tiếp xúc gần với một người trong vòng 24 giờ (ngay cả khi mỗi lần ít hơn 15 phút).

Bạn đã tiếp xúc thể lý gần với người đó, chẳng hạn như ôm.

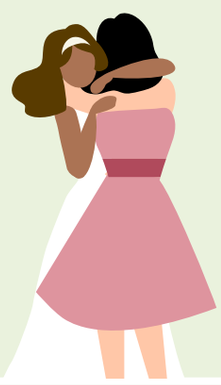

Bạn sống hoặc chăm sóc trong cùng một nhà.

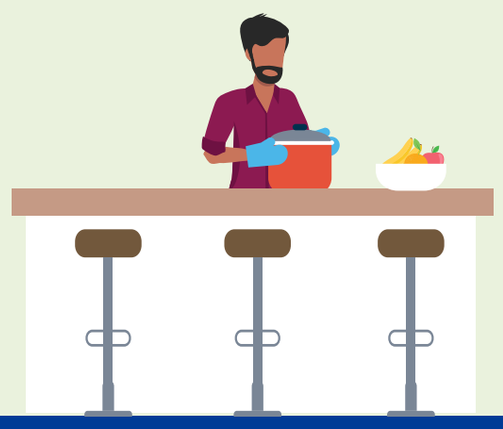

KHÔNG PHẢI NGƯỜI TIẾP XÚC GẦN

Bạn đã tiếp xúc gần trong thời gian ngắn trong khi có đeo khẩu trang và/hoặc có rào chắn.

Bạn đã nhanh chóng đi ngang qua một người.

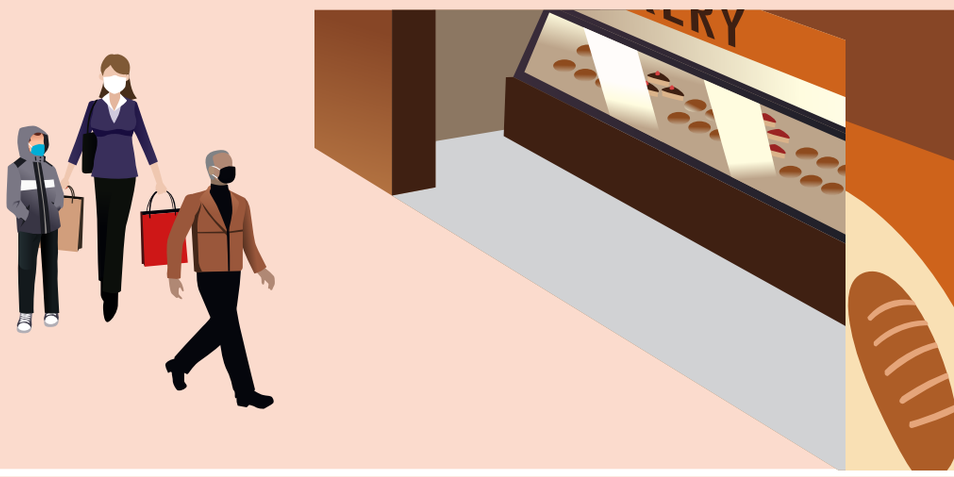

Bạn đã chào một người và giữ khoảng cách.

Bạn đã giao hàng cho một người đang tự cách ly nhưng không có tiếp xúc với họ.