የቅርብ ንክኪ ማን ነው?

የቅርብ ንክኪ	የቅርብ ንክኪ ያልሆነ
ለ 15 ደቂቃ ወይ ከዝያ በላይ ለሆነ ጊዜ በ 6 ጫማ/2 ሜትር አብረው ከነበሩ።	የአፍና አፍንጫ መሸፈኛ አድርገው/ ወይም መከለያ ያለበት ለአጭር ጊዜ የቅርብ ንክኪ ከነበርዎ።
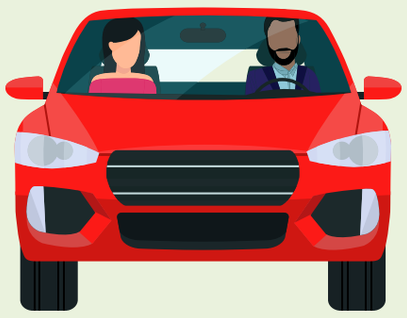	
ከአንድ ሰው ጋር በ 24 ሰአት ጊዜ ለበርካታ ጊዜ ከተገናኙ (እያንዳንዱ ግንኙነት ከ 15 ደቂቃ ያነሰ ቢሆንም)።	ከአንድ ሰው ጋር በፍጥነት ከተላለፉ።
	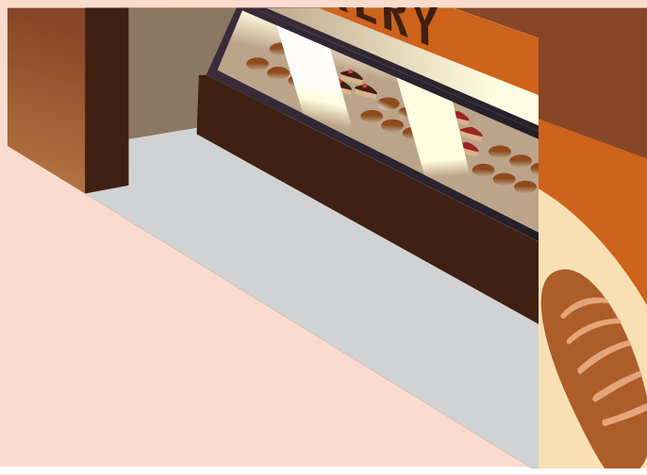
ከግለሰቡ ጋር ለምሳሌ እንደ መተቃቀፍ ያለ የቅርብ አካላዊ ንክኪ ከነበርዎ።	ከአንድ ሰው ጋር ርቀትዎ ጠብቀው ሰላምታ ከተለዋወጡ።
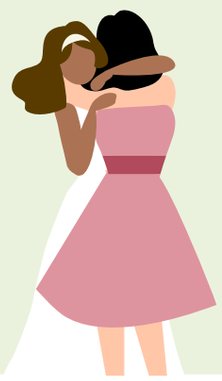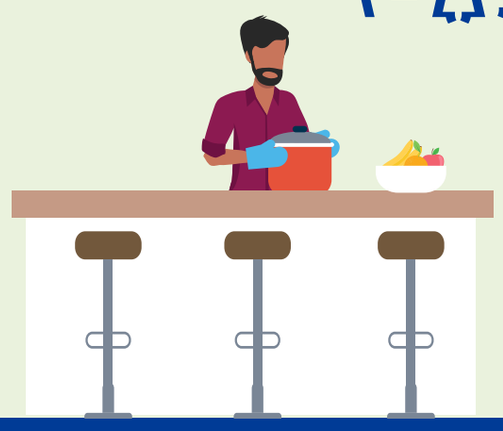	
በአንድ ቤት ውስጥ የሚኖሩ ወይም እንክብካቤ የሚያደርጉ ከሆነ።	እራሱን ያገለለ ሰው ንክኪ ሳያደርጉ እቃ ካደረሱ።