નિકટનો સંપર્ક કોણ છે?

નિકટનો સંપર્ક

તમે 15 મિનીટ અથવા વધારે સમય માટે 6 ફૂટ/2 મીટરની અંદર હતા.

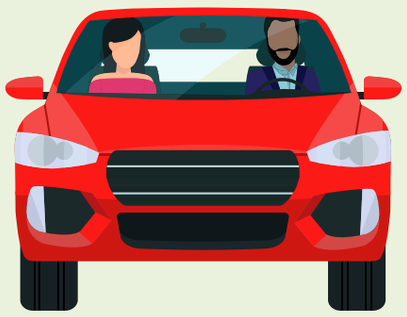

24-કલાકનાં સમયગાળામાં કોઇ વ્યક્તિ સાથે તમે બહુવિધ નિકટનાં સંપર્કોમાં આવ્યા હતા (દરેક વખતે 15 મિનીટ કરતા ઓછું હોય તો પણ)

તમે વ્યક્તિ સાથે નિકટનાં શારીરિક સંપર્કમાં આવ્યા હતા, જેમ કે આલિંગન.

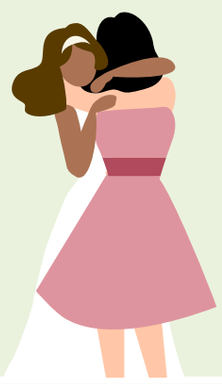

તમે એકસમાન ઘરમાં રહેતા હોવ અથવા સંભાળ પ્રદાન કરતા હોવ.

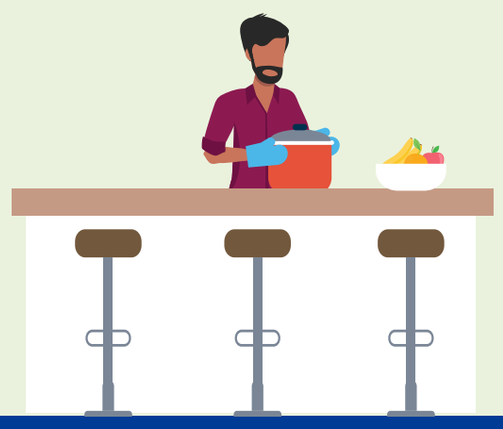

નિકટનો સંપર્ક નહીં

માસ્ક પહેરેલું હતું ત્યારે અને/અથવા અવરોધ લગાડેલું હોય તે રીતે તમે ટૂંકા સમય માટે નિકટનાં સંપર્કમાં આવ્યા હતા.

તમે ઝડપથી કોઇ વ્યક્તિ પાસેથી પસાર થયા હતા.

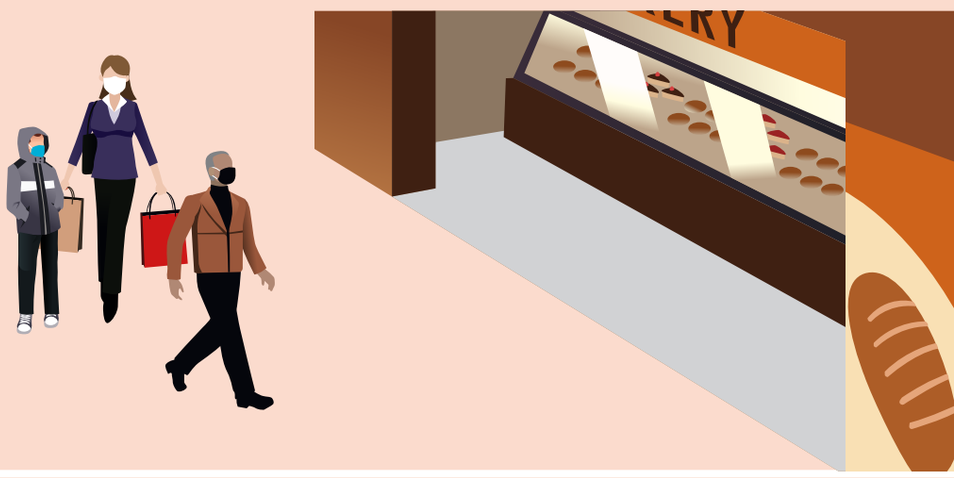

તમે કોઇ વ્યક્તિને અભિવાદન કર્યું હતું અને તમારું અંતર જાળવ્યું હતું.

તમે સેલ્ફ-આઇસોલેટ થઇ રહેલી કોઇ વ્યક્તિને ડીલિવરી પહોંચાડી હોય પરંતુ તેઓ સાથે કોઇ સંપર્કમાં આવ્યા ન હોવ.