استخدام النقل العام في ظل كوفيد - 19

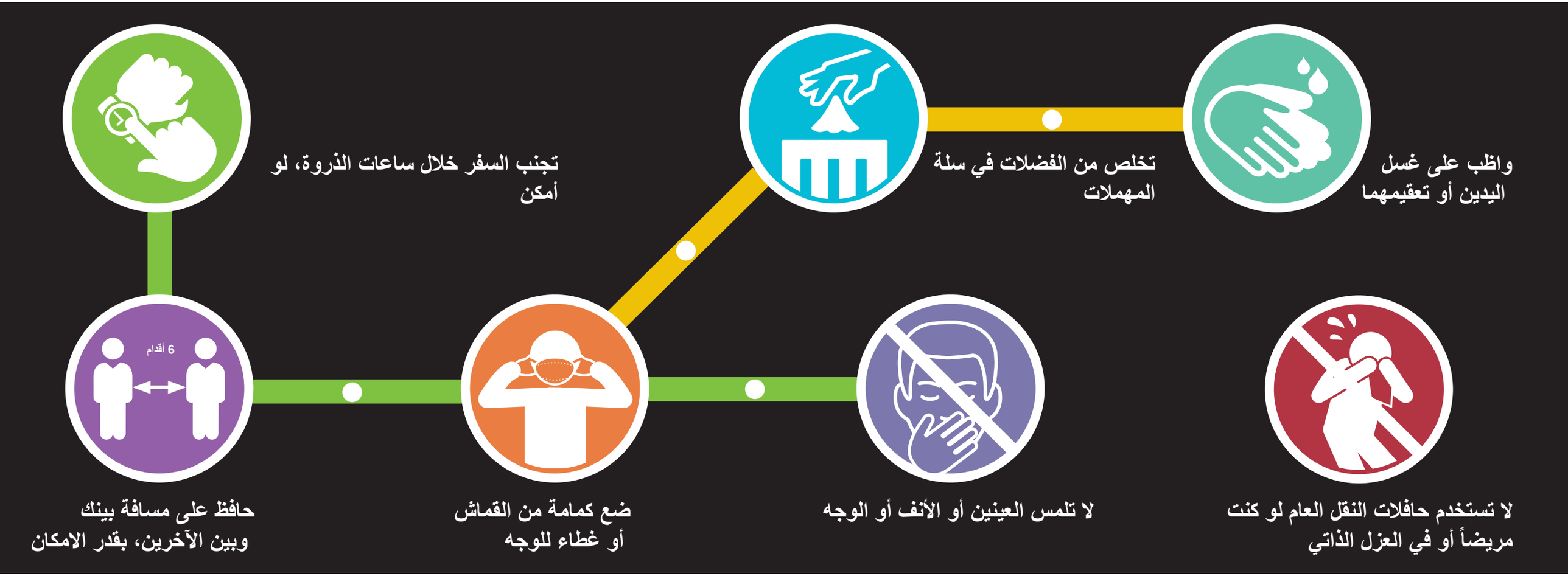

TORONTO.CA/COVID19

TORONTO Public Health

Arabic