நெருக்கமான தொடர்பில் இருப்பவர் எனப்படுபவர் யார்?

நெருக்கமான தொடர்பில் இருப்பவர்

உங்களுடன் 6 அடி/2 மீற்றருக்குள் 15 நிமிடங்களுக்கு அல்லது அதற்கு மேல் இருந்த ஒருவர்.

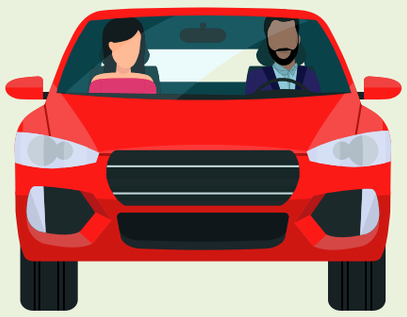

நீங்கள் நெருக்கமான சந்திப்புகளை மேற்கொண்டிருந்த 24-மணி நேர சமயத்தில் சந்தித்த ஒருவர். (ஒவ்வொன்றும் 15 நிமிடங்களுக்கும் குறைவான நேரமாக இருந்த போதிலும்).

நீங்கள் கட்டிப்பிடிப்பது போன்ற நெருங்கிய உடற்தொடர்பு வைத்திருந்த ஒருவர்.

நீங்கள் வசிக்கும் அல்லது பராமரிப்பை வழங்கும் அதே வீட்டில் உள்ள ஒருவர்.

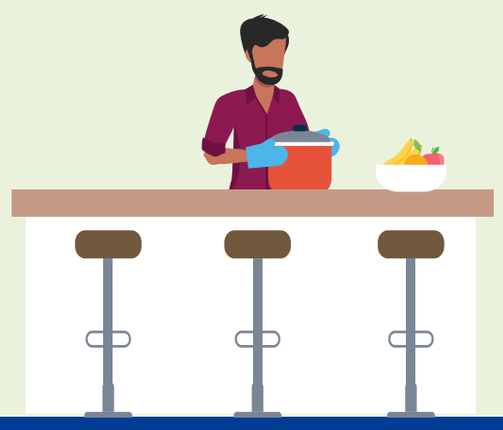

நெருக்கமான தொடர்பில் இல்லாதவர்

நீங்கள் முகக்கவசம் மற்றும்/அல்லது மறைப்பு ஒன்றினை அணிந்திருந்தபோது குறுகிய நேரத்துக்கு மட்டும் நெருக்கமான தொடர்பு வைத்திருந்த ஒருவர்.

நீங்கள் விரைவாகக் கடந்து சென்ற யாரோ ஒருவர்.

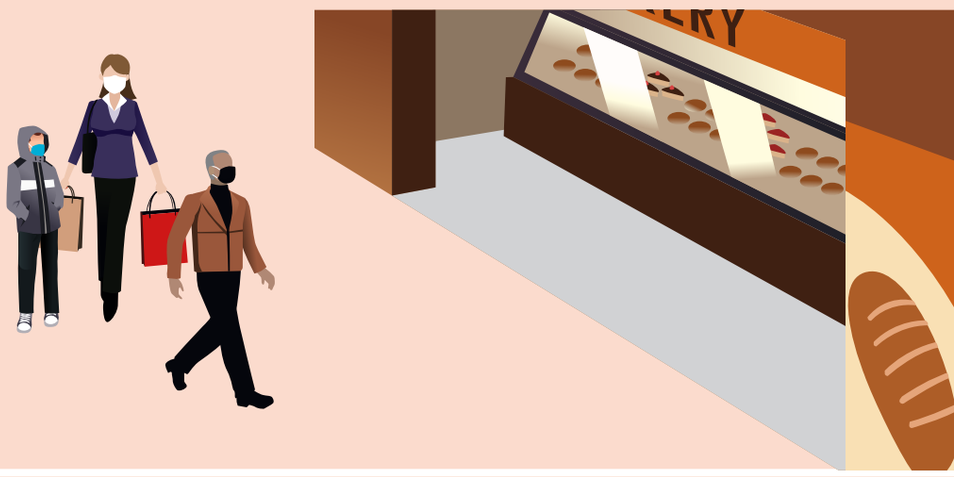

நீங்கள் தூரத்தில் வைத்து வாழ்த்தியிருந்த யாரோ ஒருவர்.

சுய-தனிமைப்படுத்தப்பட்ட ஒருவருக்கு நீங்கள் ஒரு விநியோகத்தைச் செய்தவர், ஆனால் அவர்களுடன் உங்களுக்கு எந்தத் தொடர்பும் இருக்கவில்லை.