



# APRENDA CÓMO monitorear sus síntomas, cuándo aislarse y cuándo sus hijos pueden ir a la escuela

Los padres tienen dudas sobre la COVID-19 y sobre cómo proteger a sus familias y a su comunidad. A continuación, le presentamos algunos ejemplos sobre situaciones que se pueden presentar junto con información que puede orientar a los padres.

## ¿Qué hacer si...?

### Julia tiene síntomas de COVID-19:



- Julia debe quedarse en casa, aislarse y se debe hacer la prueba.
- Los hermanos y familiares adultos de Julia que también van a la escuela deben quedarse en casa y aislarse hasta que se descarte la COVID-19.
- Julia puede regresar a clases si el resultado de su prueba es negativo y si sus síntomas han mejorado durante al menos 24 horas.
- Los hermanos y familiares adultos de Julia que van a la escuela pueden regresar a clases cuando el resultado de la prueba de Julia sea negativo.

### Abishola tiene síntomas y el resultado de su prueba es positivo para la COVID-19:

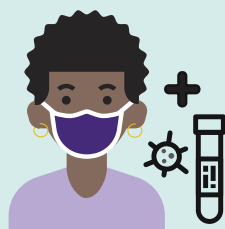

- Abishola debe quedarse en casa y aislarse durante 10 días, contando desde que comenzaron los síntomas.
- Todos los miembros del hogar de Abishola deben quedarse en casa y aislarse durante al menos 14 días.
- Los padres deben notificar el resultado positivo a la escuela. El director de la escuela enviará a casa al salón de Abishola. Salud pública contactará a la familia para proporcionar información adicional.

### Bao-Lee tiene síntomas de COVID-19, pero no se hizo la prueba:



- Bao-Lee debe quedarse en casa y aislarse durante 10 días, contando desde el día en que comenzaron sus síntomas.
- Sus hermanos y familiares adultos que también van a la escuela deben quedarse en casa y aislarse durante 14 días.
- Después de 10 días, Bao-Lee puede regresar a clases si sus síntomas mejoran.
- Los adultos y los menores que viven con él y que van a la escuela pueden regresar a clases después de 14 días, si no tienen síntomas.

Feb 24 - Spanish





# APRENDA CÓMO monitorear sus síntomas, cuándo aislarse y cuándo sus hijos pueden ir a la escuela



## Abdul estuvo en contacto cercano con alguien con COVID-19:

- Abdul debe quedarse en casa, aislarse y cumplir con las recomendaciones de salud pública.
- Los hermanos de Abdul deben quedarse en casa durante los 14 días de aislamiento de Abdul.
- Los adultos pueden ir a la escuela o a trabajar si no tiene síntomas.
- Si Abdul desarrolla síntomas, todos los miembros de su hogar deben quedarse en casa y aislarse. Abdul debe hacerse la prueba.
- Si el resultado de la prueba de Abdul es negativo, sus hermanos deben permanecer en casa durante el periodo de aislamiento de Abdul. Los adultos del hogar pueden regresar a clases/trabajo si no tienen síntomas. Aunque el resultado de su prueba sea negativo, debe terminar sus 14 días de aislamiento antes de regresar a clases, debido a que los síntomas se pueden presentar durante este periodo.



## La madre de Berta estuvo en contacto cercano con un caso positivo de COVID-19:

- La madre de Berta debe quedarse en casa, aislarse durante 14 días y hacerse la prueba.
- Berta y sus hermanos deben quedarse en casa durante los 14 días de aislamiento de su madre.
- Si la madre de Berta desarrolla síntomas de COVID-19 durante su aislamiento, todos los miembros de su hogar deben aislarse hasta que el resultado de la prueba de su madre descarte la COVID-19.

## El padre de Jackson viajó al extranjero en los últimos 14 días:

- El padre de Jackson debe quedarse en casa y aislarse durante 14 días, de preferencia en una habitación separada de los demás miembros de su hogar.
- Jackson, sus hermanos y adultos que van a la escuela deben también quedarse en casa durante los 14 días del periodo de cuarentena por viaje.
- Si el padre de Jackson presenta síntomas, debe hacerse la prueba.
- Jackson y todos los miembros del hogar deben quedarse en casa y aislarse durante 14 días si el resultado de la prueba del padre de Jackson es positivo para la COVID-19.



24 de febrero del 2021